

**Borobudur** 5 วัน 3 คืน  
**Air Asia**  
ราคาเริ่มต้น  
**25,999.-**  
เดินทาง 27-31 ธันวาคม  
28 ธ.ค.-1 ม.ค. / 29 ธ.ค.-2 ม.ค. 19  
Bali Swing  
รวมค่าขึ้นแล้ว  
ชมเมืองแห่งธรรมชาติ กินซีฟู้ดท้องถิ่น  
ชมพระอาทิตย์ตกที่ทานาล็อต  
เข้าสักการะศาสนาสถานสุดอลังการที่บุโรพุทโธ

# Bali - Borobudur 5 Days 3 Nights (FD)

**ชมเมืองแห่งธรรมชาติ ที่บานล-กินซีฟู้ดท้องถิ่น**  
**ชมพระอาทิตย์ตกที่ทานาล็อตมมคลาสสิก**  
**เข้าสักการะศาสนาสถานสุดอลังการที่บุโรพุทโธ**

- ❖ บินตรงด้วยสายการบิน THAI AIR ASIA
- ❖ ชมพระอาทิตย์ตกดินที่ วิหารदानะห์ ล็อต แสงแดดกระทบพื้นทะเลงดงามเกินบรรยาย
- ❖ ภูเขาไฟที่งามที่สุดในคาบสมุท " ภูเขาไฟคินตามนี "
- ❖ **ชมความยิ่งใหญ่อลังการของพุทธสถานที่ใหญ่ที่สุดในโลก "บุโรพุทโธ"**
- ❖ ชมงดงามของ "วังสุลต่าน" วังของกษัตริย์องค์แรกจนถึงองค์ปัจจุบัน
- ❖ ที่พักโรงแรมหรู ย่านใจกลาง คูต้าบิช ( 4ดาวแท้ )
- ❖ **ทานซีฟู้ด ริมหาดจิมบารัน + Lobster ราดซอสสไตล์บานล**
- ❖ ชมทัศนียภาพเทือกเขาเบดุกัล - สวนสวรรค์อุลูดูนา

❖ บาหลี สวิงค์ Bali Swing (รวมค่าขึ้นแล้ว)

❖ **รวมค่าตัวภายใน บาหลี – ยอดยาร์กต้า – บาหลีแล้ว**

**\*\*\*\*\*12 ท่านออกเดินทาง มีหัวหน้าทัวร์จากเมืองไทย\*\*\*\*\***

**โปรดดูราคาและไฟล์ทบินที่ตารางขายท้ายรายการเท่านั้น!!**

วันแรก	กรุงเทพ - บาหลี - อนุสาวรีย์มหาภารตะ - วัดอุลูวาทู - สวนวิษณุ - หาดจิมบารัน (-/L/D)
03.30 น.	พร้อมกันที่สนามบินดอนเมือง อาคาร 1 ซาออก ชั้น 3 เคาน์เตอร์สายการบิน ไทยแอร์เอเชีย ประตู 1 Thai Air Asia (FD) โดยมีเจ้าหน้าที่อำนวยความสะดวก สะดวกแก่ทุกท่าน
06.10 น.	ออกเดินทางสู่เกาะบาหลีโดยเที่ยวบินที่ FD396 (ไม่มีบริการอาหาร)
11.15 น.	เดินทางถึง สนามบินงูระห์รีย เกาะบาหลี ประเทศอินโดนีเซีย ผ่านพิธีการตรวจคนเข้าเมืองเป็นที่เรียบร้อยแล้วพบการต้อนรับอย่างอบอุ่นจากเจ้าหน้าที่ (เวลาท้องถิ่นที่ บาหลี เร็วกว่าประเทศไทยหนึ่งชั่วโมง)
เที่ยง	บริการอาหารกลางวัน ณ ภัตตาคารลิ้มรสเมนูอาหารบาหลีท้องถิ่น
บ่าย	เดินทางลงไปทางใต้สุดของเกาะเพื่อเยี่ยมชม วัดอุลูวาทู(PuraUluwatu) หนึ่งในวัดที่เก่าแก่ที่สุดในบาหลีที่ถูกสร้างขึ้นตรงส่วยปลายของหน้าผาขรุขระบริเวณ หาดอุลูวาทูสูงตระหง่านเหนือมหาสมุทรอินเดีย ห่างจากเดนปาซาร์ ประมาณ 30 กิโลเมตร ตั้งอยู่บนหน้าผาที่มีความสูงถึง 76 เมตรเป็นวัดหลักประจำท้องทะเลที่ชาว บาหลีแทบทุกคนเคารพบูชา สองข้างของวัดมีทางเดินเลียบเลาะหน้าผาให้ท่านได้ ชมความงามของหน้าผาส่ง เห็นคลื่นซัดเข้าหาฝั่งเป็นประกายฟองสีขาวนวลตัดกับ ท้องทะเลสีคราม
เย็น	นำท่านชม สวนวิษณุ Garuda WisnuKencana Cultural Park สวนวัฒนธรรมบาหลีที่มีรูปปั้นของพระวิษณุและนก Garuda (ครุฑ) อีกหนึ่งแลนด์มาร์คสำคัญ โปเจกต์ใหญ่ของทางอินโดนีเซีย ใช้เป็นสถานที่จัดงาน พักผ่อนสถานที่แห่งนี้สร้างตามความเชื่อของศาสนาฮินดู ที่ชาวบาหลีกว่าร้อยละ90ให้ความนับถือมากที่สุดและเป็นศาสนาที่มีอิทธิพลโดยตรงต่อศิลปวัฒนธรรมของชาวบาหลี สวนนี้สร้างขึ้นเพื่ออุทิศถวายแด่พระวิษณุหรือที่คนไทยเรียกว่า พระนารายณ์กับครุฑ มีรูปปั้นประติมากรรมพระนารายณ์ทรงครุฑอันงดงามและมีขนาดใหญ่ที่สุดในโลก พระวิษณุมีความสูงถึง 150 ม กว้าง64 ม หล่อจากทองแดงกับทองเหลืองหนัก4,000 ตัน ส่วนรูปปั้นครุฑอยู่ด้านหลังรูปปั้นพระวิษณุมีความสูง18 ม ส่วนประกอบสุดท้ายคือรูปปั้นแขนของพระวิษณุ ข้างหนึ่งชู1นิ้ว อีกข้างชู2นิ้ว ซึ่งสร้างเสร็จไปเพียง30% เท่านั้น ซึ่งจะเห็นว่าถ้าเสร็จสมบูรณ์จะมีขนาดใหญ่มาก
	รับประทานอาหารเย็น ณ ชายหาด Jimbaran พิเศษ!! เมนูอาหารทะเลของสดที่จับจากชาวประมงจากชาวบ้านพร้อมชมความงดงามของชายหาดรูปครึ่งเสี้ยวพระจันทร์ในยามเย็นปัจจุบัน หาดจิมบารัน ถือเป็นหนึ่งในชายหาดที่ดีที่สุดในบาหลี นอกจากนี้บนหาดยังมีร้านอาหารซีฟู้ดที่ตั้งอยู่เรียงรายอยู่ริมชายหาดเป็นจำนวนมาก หากคุณอยากลิ้มลองอาหารทะเลสดใหม่ ไม่ว่าจะเป็น กุ้ง หอย ปู ปลา หรือปลาหมึก ที่เข้ากันดีกับกับน้ำจิ้มรสชาติเด็ด และจัดจ้าน

นำท่านเข้าสู่โรงแรมที่พักระดับ BEST WESTERN KUTA หรือเทียบเท่าระดับ 4 ดาว

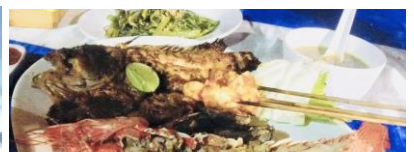
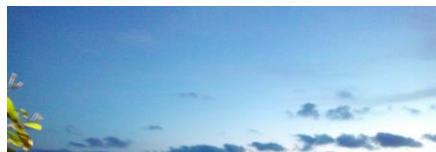

**วันที่สอง      บาหลี - ย็อกยAKARTA - เทวลัยปรัมบานัน – พระราชวัง  
สุลต่าน - ปราสาทสวนน้ำ – บุโรพุทโธ – วัดปะวน - วัด  
เมนดุด (BLD)**

<p><b>เช้า</b></p> <p>..... น.</p> <p>..... น.</p>	<p><b>รับประทานอาหารเช้า ณ ห้องอาหารของโรงแรม</b></p> <p><b>ออกเดินทางสู่สนามบินสนามบินนุงระหรัย</b></p> <p>ออกเดินทางสู่ ย็อกยAKARTA โดยสายการบิน..... เที่ยวบินที่ .....</p> <p><b>เดินทางถึง ย็อกยAKARTA(เวลาท้องถิ่นที่ย็อกยAKARTAช้ากว่าบาหลีหนึ่งชั่วโมง)</b></p> <ul style="list-style-type: none"> <li>• <b>นำท่านชมเทวลัยปรัมบานัน หรือ จันตึรารางกรัง</b> คือเทวสถานในศาสนาฮินดูที่ใหญ่ที่สุดในประเทศอินโดนีเซีย ตั้งอยู่ในเขตชวากลาง ห่างจากเมืองยอกยAKARTAไปทางตะวันออกเฉียงประมาณ 18 กิโลเมตร ตัววัดนั้นสร้างขึ้นเมื่อราวปี พ.ศ. 1390 แต่หลังจากสร้างเสร็จได้ไม่นาน ตัววัดก็ถูกทอดทิ้งและถูกปล่อยให้ทรุดโทรมตามกาลเวลา จนเมื่อถึงปี พ.ศ. 2461 (ค.ศ. 1918) จึงได้มีการเริ่มบูรณะวัดขึ้นมา การบูรณะของสิ่งก่อสร้างหลักสิ้นสุดลงเมื่อปี พ.ศ. 2496 (ค.ศ. 1953)ในปัจจุบัน ปรัมบานันถูกยกย่องให้เป็นมรดกโลกและนับได้ว่าเป็นหนึ่งในศาสนสถานในศาสนาฮินดูที่ใหญ่ที่สุดในเอเชียอาคเนย์ ตัววัดโดดเด่นด้วยสถาปัตยกรรมและความใหญ่โตของปราสาทซึ่งมีความสูงถึง 47 เมตร</li> <li>• <b>เยี่ยมชม พระราชวังสุลต่าน(SultanPalaceหรือ KratonNgayogyakarta)</b> สร้างขึ้นปี ค.ศ.1756-1790 บนพื้นที่ 14ตร.กม. โดยสุลต่านฮาเมงกูโบโวโน ที่ 1 ตามคติแบบฮินดู ซึ่งสมมติว่าพระราชวังเป็นศูนย์กลางของโลกและจักรวาล ภายในวังมีประตู 9 ชั้น หมายถึงทวารทั้ง 9 ของมนุษย์ในคติฮินดูพระราชวังแห่งนี้เป็นสถาปัตยกรรมแบบชวาผสมผสานกับดัตช์ใช้เป็นสถานที่ประทับของสุลต่านยอกยAKARTAตั้งแต่อดีตจนถึงปัจจุบัน (ในปัจจุบันนี้ไม่ได้ประทับอยู่ถาวรแล้ว) ภายในพระราชวังมีสถาปัตยกรรมและสิ่งก่อสร้างต่างๆ ที่สวยงามและสะท้อนให้เห็นถึงศิลปวัฒนธรรมชาวให้ได้ชมกัน มีการจัดห้องต่างๆ จัดแสดงเรื่องราวประวัติความเป็นมาของผู้ปกครองเมืองยอกยAKARTAให้ได้รับรู้ และมีสิ่งของเครื่องใช้ส่วนพระองค์ต่างๆ รวมถึงของล้ำค่ามากมายที่หาชมได้ยาก</li> </ul>
<p><b>เที่ยง</b></p>	<p><b>บริการอาหารกลางวัน ณ กัดดาการ</b></p> <p>จากนั้น ชม <b>Taman Sari</b> หรือ<b>ปราสาทสวนน้ำ</b>ถือเป็นปราสาทที่ค่อนข้างลึกลับซับซ้อน โดยปราสาทแห่งนี้ถูกสร้างมาตั้งแต่ปี 1755 หรือตั้งแต่สมัยสุลต่านองค์แรกของยอร์กยAKARTA จนมาเสร็จสิ้นตอนสมัยสุลต่านองค์ที่ 2 ชื่อของ Taman Sari มาจากภาษาชวาโดยคำว่า taman หมายถึง สวน หรือสวนสาธารณะ และ sari หมายถึง ความสวยงาม หรือดอกไม้ ดังนั้น ชื่อของ Taman Sari จึงหมายถึง สวนแห่งความสวยงามที่เต็มไปด้วยกลิ่นของดอกไม้ ปราสาทสวนน้ำ ได้แบ่งออกเป็น 4 ส่วนด้วยกัน คือ ส่วนที่ 1 ทะเลสาบSegaranอยู่ทางทิศตะวันตก ส่วนที่ 2 ที่สำหรับอาบน้ำ อยู่ทางทิศใต้ของทะเลสาบSegaranเรียกว่า UmbulBinangun ส่วนที่ 3 ได้สูญหายไปแล้ว คือ สระ PasareanLedok Sari และ สระ Garjitawati ตั้งอยู่ทางทิศใต้ของที่อาบน้ำ ส่วนที่ 4 อยู่ทางทิศตะวันออก</p>

\* **เดินทางสู่ มหาสถูปโบโรบูดูร์ หรือ บารามบูดูร์ คนไทยรู้จักในชื่อ บุโรพุทโธ** เป็นสถานที่ท่องเที่ยวที่มีชื่อเสียงของประเทศอินโดนีเซีย บริเวณภาคกลางของเกาะชวา ตั้งอยู่ที่เมืองมาเกอลัง ห่างจากยอกยาคารตาไปทางตะวันตกเฉียงเหนือราว 40 กิโลเมตร สร้างขึ้นระหว่างปี พ.ศ. 1293 - 1393 โดยบุโรพุทโธเป็นศาสนสถานของศาสนาพุทธนิกายมหายาน ถ้าไม่นับนครวัดของกัมพูชาซึ่งเป็นทั้งศาสนสถานของศาสนาพราหมณ์-ฮินดูและศาสนาพุทธ บุโรพุทโธจะเป็นศาสนสถานของศาสนาพุทธที่ใหญ่ที่สุดในโลกในปี พ.ศ. 2534 องค์การยูเนสโกได้ประกาศให้บุโรพุทโธเป็นมรดกโลก

\* **สักการะ วัดปะวนหรือที่รู้จักกันในชื่อว่า Candi Pawon** มีขนาดเล็กแต่เป็นสถานที่ปฏิบัติธรรมของพุทธศาสนิกชนที่มีการตกแต่งทางสถาปัตยกรรมที่สมบูรณ์แบบ คุณจะประทับใจในความสมมาตรที่ไร้ที่ติและรายละเอียดอันประณีตมากขึ้น เมื่อหวนนึกว่าวัดนี้สร้างขึ้นเมื่อหลายร้อยปีมาแล้ว ชื่นชมฝีมือการก่อสร้างวัดอันน่าทึ่งขณะครุ่นคิดถึงจุดประสงค์เริ่มแรกในการก่อสร้างวัดที่ยังเป็นปริศนาลึกลับมาจนถึงปัจจุบันวัดแห่งนี้ก่อสร้างขึ้นในช่วงศตวรรษที่ 9 เช่นเดียวกับวัดทางพุทธศาสนาที่มีขนาดใหญ่กว่าอีกสองแห่งคือ วัดเมนดุดและวัดบุโรพุทโธ เชื่อกันว่า วัดทั้งสามแห่งนี้มีความเกี่ยวพันกันในเชิงสัญลักษณ์ เนื่องจากสร้างในตำแหน่งที่เป็นเส้นตรงเดียวกันแต่ยังไม่ทราบถึงลักษณะของความเชื่อมโยงนี้อย่างแน่ชัด รวมถึงวัดอุประสงค์เริ่มแรกในการก่อสร้างวัดปะวน อย่างไรก็ตาม มีหลักฐานบางอย่างบ่งชี้ว่าวัดแห่งนี้เคยใช้เป็นสุสานของราชวงศ์หรือสถานที่ประกอบพิธีฝังศพ แต่ไม่อาจระบุตัวตนของกษัตริย์หรือราชินีที่ถูกฝังไว้ที่นี่ได้

- **นำท่านชม วัดเมนดุด Candi Mendut** ซึ่งอยู่ห่างจากบุโรพุทโธราว 3 ก.ม. เชื่อกันว่า ที่นี่เป็นสถานที่สำหรับทำพิธีบูชาสิ่งศักดิ์สิทธิ์วัดเมนดุดที่ใหญ่กว่าวัดปะวนเล็กน้อยเมื่อขึ้นบันไดไปบนวัดเมนดุด จะมีระเบียงภาพเล็กๆ แกะสลักจากหิน ฝังซ้ายเป็นรูปของเทพเจ้า Haritiเทพแห่งความโชคดี อยู่ท่ามกลางเด็กๆ ขณะที่ทางด้านขวาเป็นภาพสลักของเทพเจ้า Kuweraอยู่ท่ามกลางเด็กๆ และกระสอบที่เต็มไปด้วยทรัพย์สิน เดินเข้าไปภายในวัดเมนดุด จะเห็นพระพุทธรูปหรือพระศากยมนี ขนาดข้างด้วยพระโมคคัลลาน์ และพระสารีบุตร

เย็น

**รับประทานอาหารเย็น ภัตตาคาร**

**ออกเดินทางสู่สนามบินย็อกยาคารตา**

..... น. **ออกเดินทางสู่ บาหลี โดยสายการบิน..... เที่ยวบินที่ .....**

..... น. **เดินทางถึง บาหลี(เวลาท้องถิ่นบาหลีเร็วกว่าย็อกยาคารตาหนึ่งชั่วโมง)**

**นำท่านเข้าสู่โรงแรมที่พักระดับ BEST WESTERN KUTA หรือเทียบเท่าระดับ 4 ดาว**



**วันที่สาม      บาหลี – วัดบราตัน - วิหารทานาต์ลอต (BLD)**

**เช้า**

**รับประทานอาหารเช้า ณ ห้องอาหารของโรงแรม**

เดินทางสู่ย่านคูต้าจะอยู่ทางฝั่งตะวันตกเฉียงใต้ของเกาะบาหลี ด้วยความที่มีทะเลหาดคูต้าที่สวยงาม ที่นี่ยังเพียบพร้อมไปด้วยบาร์ ผับ ร้านค้า ร้านอาหาร ห้างสรรพสินค้าต่างๆ ระหว่างทางจากสนามบิน นำท่านผ่านชม **อนุสาวรีย์มหาภารตะ** สัญลักษณ์ของเกาะบาหลีเป็นรูปของรถศึกเทียมม้าประมาณ 6 ตัว อนุสาวรีย์นั้นเป็นสีขาว มหาภารตะเป็นเรื่องราวความขัดแย้งของ พี่น้องสองตระกูล ซึ่งทั้งสองตระกูลต่างก็สืบเชื้อสายมาจากท้าวภรต จนบานปลายไปสู่ มหาสงครามที่ทุ่งกุโรเกษตร

**เที่ยง**

**บริการอาหารกลางวัน ณ ภัตตาคาร**

เดินทางใช้เวลาประมาณ 2 ชั่วโมง เยี่ยมชม **วัดบราตัน (Pura Ulundanu Bratan)** วัดนี้ตั้งอยู่ตรงกลางของเกาะบาหลี อยู่ห่างจากเมืองเดนปาซาร์ 50 กิโลเมตร เป็นวัดที่มีชื่อเสียงมากของเกาะบาหลี ตั้งอยู่บริเวณริมทะเลสาบบราตัน และด้านหลังของวัดจะเป็นวิวของภูเขาไฟซึ่งเป็นวัดใหญ่ที่ถือได้ว่าสำคัญเป็นอันดับ 2 รองจากวัดเบซากัท โดยสร้างเพื่อบูชาเทพเจ้าแห่งสายน้ำ ตามความเชื่อแบบฮินดูบาหลี วัดนี้อยู่ในธนบัตร 50,000 รูเปียห์ของประเทศอินโดนีเซีย โดยอากาศในบริเวณนี้เย็นสบายตลอดทั้งปี นำท่านไปยัง**วิหารทานาต์ลอต (Pura Tanah Lot)** ที่มีชื่อเสียงที่สุดและเป็นจุดที่มีนักท่องเที่ยวถ่ายภาพมากที่สุดของเกาะบาหลี วิหารนี้ตั้งอยู่บนผาหินนอกชายฝั่งในเชิงอ่าว อันเกิดจากการกัดเซาะของเกลียวคลื่น สิ่งที่ทำให้วัดแห่งนี้มีความพิเศษเนื่องจากเมื่อชมวิหารทานาต์ลอตยามพระอาทิตย์ตกจะเห็นเป็นเสมือนภาพของหอคอยสีดำและไม้ขอใบที่ปกคลุมหน้าผาชวนให้นึกถึงความอ่อนช้อยของภาพวาดจีน

**เย็น**

**บริการอาหารค่ำ ณ ภัตตาคาร**

**นำท่านเข้าสู่โรงแรมที่พักระดับ BEST WESTERN KUTA หรือเทียบเท่าระดับ 4 ดาว**



**วันที่สี่**

**บาร็องแดนซ์ - หมู่บ้านผลิตผ้าบาติก -บาหลี่ สวิงค์ Bali Swing- หมู่บ้านคินตามถ์ - ชิมกาแฟซี่ชะมัด - วัดเทมภักศีริงค์ - ตลาดปราบเซียน - ร้านKrisana (BLD)**

**เช้า**

รับประทานอาหารเช้า ณ ห้องอาหารเช้าโรงแรม

**ชมการแสดง:บาร็องแดนซ์** เป็นการแสดงระบำพื้นบ้าน มีทั้งหมด 5 องค์ เป็นการแสดงการต่อสู้ระหว่างความดีกับความชั่ว โดยให้ บารอง สัตว์ในนิยายโบราณ เป็นตัวแทนแห่งความดี และให้ รังคา สัตว์ประหลาดตัวร้ายในนิยายโบราณ เป็นตัวแทนแห่งความชั่ว ตลอดการแสดง ทั้ง 5 องค์ จะเป็นการแสดงที่ดูแล้วเข้าใจง่าย ประกอบกับการแต่งกายที่สีสันสวยงาม ผสมผสานกับลีลาการรำรำที่ทั้งอ่อนหวานและแข็งแรงของนักแสดงทั้งหมด

เดินทางสู่หมู่บ้านผลิตผ้าบาติกนำทุกท่านชมการผลิตบาติก เป็นสินค้าขึ้นชื่อของที่บาหลี่ **เดินทางเที่ยวชม บาหลี่ สวิงค์ Bali Swing (รวมค่าขึ้นบาหลี่สวิงค์แล้ว)** ทำกิจกรรมอันสนุกสนาน ทำหายความตื่นเต้นด้วยการนั่งชิงช้าที่มีความสูงและท่านสามารถ เก็บภาพระหว่างนั่งชิงช้าโดยมีฉากหลังธรรมชาติอันสวยงาม บริเวณนั้นมีจุดให้ท่านได้ถ่ายรูปสวยสวยมากมาย เช่น รังนก <http://basdeatayana.com/gallery-bas-de-atayana/>



**เดินทางสู่: หมู่บ้านคินตามถ์**เป็นหมู่บ้าน ณ ความสูง 1,500 เมตร ซึ่งท่านจะได้รับชมทัศนียภาพที่งดงามของ **ภูเขาไฟบาตอร์(GunungBatur)** และทะเลสาบบาตอร์(Lake Batur) ที่หมู่บ้านแห่งนี้

**เที่ยง**

รับประทานอาหารกลางวัน ณ ภัตตาคารแบบบุฟเฟ่ต์ชมความงามบรรยากาศของภูเขาไฟอันสวยงาม

**บ่าย**

เดินทางสู่วัดน้ำพุศักดิ์สิทธิ์ หรือคนไทยเรียกว่าวัดเทมภักศีริงค์

คนบาหลี่เรียกว่าวัด **PuraTirtaEmpul**ภายในวัดมีบ่อน้ำศักดิ์สิทธิ์ซึ่งผุดพรายน้ำขึ้นมา ชาวบาหลี่ล้วน เคารพบูชาวัดนี้ด้วยเชื่อว่าการกำเนิดมาจากพระอินทร์ จึงมีชาวบ้านนิยมมาอาบน้ำ เก็บน้ำไปดื่มกิน เพราะเชื่อว่าบ่อน้ำศักดิ์สิทธิ์แห่งนี้สามารถรักษาโรคต่างๆ ชับไล่สิ่งเลวร้าย และเพื่อเป็นสิริมงคลแก่ชีวิตสำหรับท่านที่ต้องการลงน้ำพุศักดิ์สิทธิ์ กรุณาเตรียมชุดสำหรับเปียก **1 ชุด** ผู้หญิงที่มีประจำเดือนไม่สามารถลงไปได้อันและตรงทางออกของวัดเทมภักศีริงค์นี่เองคือตลาดปราบเซียน มีร้านขายของพื้นเมืองต่างๆมากมายให้ท่านได้ใช้ความสามารถในการต่อรองราคาของแบบสุดๆ จึงเป็นที่มาที่คนไทยตั้งชื่อให้กับตลาดแห่งนี้ **จากนั้น** เยี่ยมชมไร่กาแฟที่มีชื่อเสียงของบาหลี่ **Coffee Plantation**ที่นี่ท่านจะได้ชมการทำกาแฟด้วยวิธีการดั้งเดิมโดยเฉพาะกาแฟที่ชื่อว่า **กาแฟจากซี่ชะมัด** ซึ่งได้ชื่อว่าเป็นกาแฟที่หอมที่สุด

เย็น

บริการอาหารค่ำ ณ ภัตตาคาร เราพาท่านแวะซื้อของฝากที่ระลึกราคาถูกที่บริเวณโกดังขายของที่ระลึกแทบทุกอย่างมารวมไว้ที่นี่ ร้าน **Krisna** ที่มีชื่อเสียงของบาหลี่

สมควรเวลาเดินสู่อ่างน้ำร้อน



<b>วันที่ห้า</b>	<b>บาหลี่ - กรุงเทพ (-/-/-)</b>
<b>01.35 น.</b>	ออกเดินทางกลับกรุงเทพฯ โดยสายการบินไทยแอร์เอเชีย เที่ยวบินที่ FD399
<b>04.50 น.</b>	เดินทางถึงกรุงเทพฯ โดยสวัสดิภาพพร้อมความประทับใจมิรู้ลืม *****

**"มากกว่าความชำนาญ คือ การให้บริการด้วยใจ"**

หมายเหตุ โปรแกรมการเดินทางอาจเปลี่ยนแปลงตามความเหมาะสม บริษัทฯ ขอสงวนสิทธิ์ในการปรับเปลี่ยนราคา หากมีการปรับขึ้นของราคาน้ำมันของสายการบิน

**\*\*\* กรุณาตรวจสอบพาสปอร์ต ต้องมีอายุเกิน 6 เดือน นับจากวันเดินทาง\*\*\***

**อัตราค่าบริการ**

**\*\* สำหรับหนังสือเดินทางต่างชาติเก็บเพิ่ม 1,000 บาท\*\***

<b>DEC-18</b>				
<b>Flight</b>	<b>วันเดินทาง</b>	<b>ราคาผู้ใหญ่ท่านละ</b>	<b>จอยแลนด์ หักค่าตัว</b>	<b>พักเดี่ยว</b>
FD396 0610-1115 FD399 0135-0455+1	<b>27-31 DEC 2018</b>	<del>25,999.-</del> <b>24,999.-</b>	<b>8,500.-</b>	<b>6,900.-</b>
FD396 0610-1115 FD399 0135-0455+1	<b>28 DEC-1 JAN 2018</b> <b>วันหยุดปีใหม่</b>	<b>27,999.-</b>	<b>8,500.-</b>	<b>6,900.-</b>

FD396 0610-1115 FD399 0135-0455+1	<b>29 DEC 18- 2 JAN 19</b> <b>วันหยุดปีใหม่</b>	<b>27,999.-</b>	<b>8,500.-</b>	<b>6,900.-</b>
<b>MAR-19</b>				
<b>Flight</b>	<b>วันเดินทาง</b>	<b>ราคาผู้ใหญ่ท่านละ</b>	<b>จอยแลนด์ หักค่าตัว</b>	<b>พักเดี่ยว</b>
FD396 0610-1115 FD399 0135-0455+1	<b>27-31 MAR 2019</b>	<b>20,999.-</b>	<b>8,500.-</b>	<b>6,900.-</b>
<b>APR-19</b>				
<b>Flight</b>	<b>วันเดินทาง</b>	<b>ราคาผู้ใหญ่ท่านละ</b>	<b>จอยแลนด์ หักค่าตัว</b>	<b>พักเดี่ยว</b>
FD396 0610-1115 FD399 0135-0455+1	<b>4-8 APR 2019</b> <b>วันหยุดจักรี</b>	<b>21,999.-</b>	<b>8,500.-</b>	<b>6,900.-</b>
FD396 0610-1115 FD399 0135-0455+1	<b>11-15 APR 2019</b> <b>วันหยุดสงกรานต์</b>	<b>25,999.-</b>	<b>8,500.-</b>	<b>6,900.-</b>
FD396 0610-1115 FD399 0135-0455+1	<b>12-16 APR 2019</b> <b>วันหยุดสงกรานต์</b>	<b>25,999.-</b>	<b>8,500.-</b>	<b>6,900.-</b>

เด็กอายุต่ำกว่า 12 ปี(พักกับผู้ใหญ่ 2 ท่าน) มีเตียงลด 500 บาท  
 เด็กอายุต่ำกว่า 12 ปี(พักกับผู้ใหญ่ 2 ท่าน) ไม่มีเตียงลด 1,000 บาท  
 ทารกอายุต่ำกว่า 2 ปี ราคา 5,500 บาท

**เงื่อนไขการจอง มัดจำท่านละ 10,000 บาท**

พร้อมส่งสำเนาหน้าพาสปอร์ตให้เจ้าหน้าที่จองทัวร์ / ส่วนที่เหลือจ่ายก่อนเดินทาง 15 วัน

**จองแล้วขอสงวนสิทธิ์ในการคืนเงินมัดจำหรือเต็มจำนวน**

**เพราะกรุ๊ปนี้มีการซื้อตัวภายใน**



**\*\*\*ขอความกรุณาส่งสำเนาพาสปอร์ตและชำระมัดจำภายใน 24 ชม. หลังจากทำการจอง เนื่องจากเป็นราคาตัวโปรโมชั่น สายการบินจะเข้มงวดเรื่องกำหนดการออกตัวเร็วกว่าปกติ\*\*\***

**\*\*\* กรุณาตรวจสอบพาสปอร์ต ต้องมีอายุใช้งานเหลือไม่น้อยกว่า 6 เดือน นับจากวันเดินทาง\*\*\***

### อัตราค่าบริการนี้รวม

- ค่าตัวเครื่องบินไปกลับ (ตัวกรุ๊ป) / ค่าที่พัก 2 ท่านต่อ 1 ห้องคู่
- ค่ารถโค้ชปรับอากาศท่องเที่ยวตามโปรแกรม / ค่าอาหารทุกมื้อที่ระบุในรายการ
- ค่าบัตรเข้าชมสถานที่ท่องเที่ยวตามรายการ
- ค่าธรรมเนียมสัมภาระที่ฝากขึ้นเครื่องท่านละ 1 ชั้นที่น้ำหนักไม่เกิน 20 กก.
- บริษัทได้ทำประกันอุบัติเหตุให้กับลูกค้าในวงเงิน 1,000,000 บาท (ขึ้นอยู่กับเงื่อนไขของกรมธรรม์เฉพาะเหตุการณ์ที่เกิดขึ้นระหว่างวันเดินทางเท่านั้นโดยจะต้องใช้ใบรับรองแพทย์และใบเสร็จรับเงินในการเบิก)
- รวมค่าภาษีสนามบินบาทแล้ว

### อัตราค่าบริการนี้ไม่รวม

- ค่าใช้จ่ายส่วนตัวต่างๆ เช่น ค่าโทรศัพท์ ค่าอาหาร ค่าเครื่องดื่มนอกรายการ
- ค่าทำเอกสารของผู้ถือต่างตัว / ค่าวีซ่าที่มีค่าธรรมเนียมแพงกว่าหนังสือเดินทางไทย
- ค่าน้ำหนักที่เกินพิกัด / **ค่าทิปไกด์ และคนรถท้องถิ่น 4 US ต่อคน , ต่อวัน ยังไม่รวมทิปหัวหน้าทัวร์ตามความพึงพอใจ**
- ค่าบริการไม่รวมภาษี 7% และภาษีหัก ณ ที่จ่าย 3%
- ในกรณีค่าธรรมเนียมเชื้อเพลิง และภาษีสนามบินที่เกินกว่าที่ปรับขึ้นแล้ว ณ วันที่ 19 กันยายน 2560 ผู้โดยสารจะต้องจ่ายชำระเพิ่มเติม
- ทิปหัวหน้าทัวร์ตามความพึงพอใจในการบริการ

**\*\*ขอสงวนสิทธิ์ ในการเปลี่ยนสายการบินในระดับเดียวกัน เวลาใกล้เคียงกัน โดยจะมีการแจ้งให้ทราบล่วงหน้าก่อนเดินทาง\*\***

**Flight Inter เปลี่ยนไปบิน Flight Inter// Low Cost เปลี่ยนไปบิน Low Cost**

### เงื่อนไขการชำระเงิน

มัดจำท่านละ 10,000 บาท และกรุณาชำระส่วนที่เหลือก่อนการเดินทางอย่างน้อย 15 วัน หากชำระล่าช้าทางบริษัทขอสงวนสิทธิ์ในการยกเลิกการจอง เพื่อเปิดโอกาสให้กับผู้โดยสารท่านต่อไป  
**\*\* กรณีต้องการชำระผ่านช่องทางอื่นๆ กรุณาติดต่อผ่านเจ้าหน้าที่**

### หมายเหตุ

บริษัทฯ มีสิทธิ์ที่จะเปลี่ยนแปลงหรือสับเปลี่ยนรายการได้ตามความเหมาะสมเมื่อเกิดเหตุสุดวิสัยจนไม่อาจแก้ไขได้ / บริษัทขอสงวนสิทธิ์ที่จะเลื่อนการเดินทางในกรณีที่ผู้ร่วมคณะไม่ถึง 15 ท่าน / ขอสงวนสิทธิ์ที่จะมีการเปลี่ยนแปลงราคาโดยมีต้องแจ้งให้ทราบล่วงหน้าในกรณีที่มีการขึ้นลงของเงินตราต่างประเทศ / การไม่รับประทานอาหารบางมื้อ ไม่เที่ยวบางรายการไม่สามารถขอหักค่าบริการคืนได้เพราะการชำระค่าทัวร์เป็นไปในลักษณะเหมาจ่าย

### เอกสารที่ใช้ในการเดินทาง

1. หนังสือเดินทางที่มีอายุจนถึงวันเดินทางไม่ต่ำกว่า 6 เดือน
2. หนังสือเดินทางต้องมีหน้าว่างสำหรับประทับตราอย่างน้อย 2 หน้าเต็ม

### เงื่อนไขและความรับผิดชอบ

บริษัทเป็นเพียงตัวแทนการท่องเที่ยว สายการบิน และตัวแทนการท่องเที่ยวในต่างประเทศ ซึ่งไม่อาจรับผิดชอบต่อความเสียหายต่างๆ ที่อยู่นอกเหนือการควบคุมของเจ้าหน้าที่บริษัทฯ อาทิ การนัดหยุดงาน การจลาจล เปลี่ยนแปลงกำหนดเวลาในตารางบิน ภัยธรรมชาติ ฯลฯ หรือค่าใช้จ่ายเพิ่มเติมที่เกิดขึ้นทั้งทางตรงหรือทางอ้อม เช่น การเจ็บป่วย การถูกทำร้าย การสูญหาย ความล่าช้าหรือจากอุบัติเหตุต่างๆ ฯลฯ ต่อการตอบปฏิเสธการเข้าและออกเมืองของเจ้าหน้าที่ตรวจคนเข้าหรือออกเมือง อันเนื่องมาจากมีสิ่งผิดกฎหมายหรือเอกสารการเดินทางไม่ถูกต้อง หรือการถูกปฏิเสธในกรณีอื่นๆ

**\*\*\* กรุณาตรวจสอบพาสปอร์ต ต้องมีอายุเกิน 6 เดือน นับจากวันเดินทาง\*\*\***